



CATASTO EDILIZIO URBANO (RDL 13-4-1939, n. 652)

PIGNONE

località "Porrino"

Planimetria di u.i.u. in Comune di..... via..... civ.....

aria su Prop Lotino - Zanella

Prop condominiale

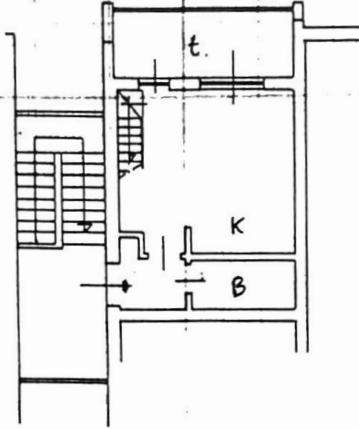

PIANO 4° H. 270

Prop. Amaduzzi - Conti

aria su
Prop condominiale

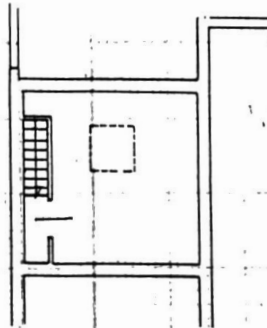

PIANO 2° H. 200

Prop. Amaduzzi - Conti

Prop Carlessi - Savio

ORIENTAMENTO



SCALA DI 1: 200

Dichiarazione di N.C.
Denuncia di variazione

Identificativi catastali
F. 21
n. 146 sub. 45

Compilata dal Geom. Paolo Pescatori
(Titolo, cognome e nome)

Iscritto all'albo de 1 Geometri
della provincia di La Spezia n. 994
data 19.04.90 Firma Pescatori



RISERVATO ALL'UFFICIO